

REFERAT

Temamøde i Det Lægelige Uddannelsesråd på Regionshospitalet Randers om det nye Læringscenter

Dato 20-06-16

Ann Meldgaard Nielsen

Tel. 784 20076

ann.m.nielsen@randers.rm.dk

1-13-5-107-09

Tid og sted:

Torsdag den 9. juni 2016 kl. 14.00–15.30

Mødelokale M5 og Læringscenter, Regionshospitalet Randers

Side 1

Mødeleder: Anita U. Sørensen

Referent: Ann Meldgaard Nielsen



Dagsorden:

1. Velkomst
2. Temamøde om Læringscenter, oplæg ved Anita
3. Rundvisning i Læringscenter

Bilag:

Power point præsentation om det nye Læringscenter

Referat:

1. Velkomst

Anita bød velkommen til mødet og orienterede om, at de kliniske lektorer pga. emnet også var inviteret til dette møde i Lægeligt Uddannelsesråd.

2. Temamøde om Læringscenter

Anita indledte med at fortælle, at man tidligere har kaldt de nye faciliteter Færdigheds- og simulationsenheden, men nu hvor faciliteterne er besluttet at skulle ses i sammenhæng med

auditoriet, betegner hun faciliteterne: Læringscenter. Undervejs i Anitas præsentation (bilag 1) blev der stillet spørgsmål og drøftet emner, hvorfra der her kort refereres:

- Anita står for planlægning af fælles undervisning for det fastansatte personale i huset. Der skal udbydes undervisning indenfor forskellige hovedområder fx prik-og-stik, forflytning, akut UL mv. i samarbejde med relevante afdelingsledelser udpeges en tovholder for hvert undervisningsområde. Selve undervisningen varetages af diverse undervisere fra hospitalets afdelinger efter aftale med egen afdelingsledelse.
- Alle med en ide til undervisning kan henvende sig til Anita
- Mht. økonomi er der afsat midler til indkøb af nyt udstyr, men ikke til aflønning af tovholdere og undervisere
- Servicesekretariatet er udpeget til at varetage en del praktiske opgaver. Der vil være bemanning i Læringscenter fra Servicesekretariatet i dagtimerne.
- Der var forslag om, at der i styregruppen også deltager repræsentanter fra UAO'erne. Til dette svarede Anita, at den lægelige videreuddannelse i styregruppen repræsenteres ved UKO
- Booking af lokaler og udstyr kommer til at ske igennem Pronestor, og selve undervisningen/kurserne skal lægges i Plan2learn, hvorigennem tilmelding så kan ske.
- Læringscenter får sin egen "hjemme" under "side", som er under opbygning

3. Rundvisning i Læringscenter

Anita viste rundt i de nye faciliteter.

Deltagerliste:

| Afdeling | Navn | Afbud | Fremmøde |
|---------------------------------|-----------------------------|-------|----------|
| Hospitalsledelsen | Lone Winther Jensen | | |
| Administrationen | Ann M. Nielsen | | X |
| Administrationen | Anita U. Sørensen | | X |
| Afdeling for Folkeundersøgelser | Berit Sanne Andersen | | |
| Akutafdelingen | Susanna Deutch | | |
| Akutafdelingen | Catrin Iversen | | X |
| Akutafdelingen | Jeppe Frøkjær Aaen | | |
| Anæstesiologisk Afdeling | Lisbeth Kidmose | | X |
| Anæstesiologisk Afdeling | Carsten Søndergaard Poulsen | | X |
| Anæstesiologisk Afdeling | Mikkel Overgaard | | X |
| Anæstesiologisk Afdeling | Per Ove Herlevsen | | |
| Anæstesiologisk Afdeling | Jan Krog | X | |
| Billeddiagnostisk Afdeling | Henrik Richter Nielsen | | X |
| Billeddiagnostisk Afdeling | Mette Buus Spannow | | X |
| Billeddiagnostisk Afdeling | Joachim Lütken | | |
| Børneafdelingen | Bent Windelborg Nielsen | | |
| Børneafdelingen | Britta Eilersen Hjerrild | | X |
| Børneafdelingen | Marie Krarup Schrøder | | |
| Børneafdelingen | Henriette Lassen Schaumburg | | |
| Børneafdelingen | Esben Thyssen Vestergaard | | |

| | | | |
|----------------------------------|--------------------------------|---|---|
| Børneafdelingen | Rasmus Sode-Carlsen | | |
| Gynækologisk/Obstetrisk Afdeling | Eva Kleberg Andersen | X | |
| Gynækologisk/Obstetrisk Afdeling | Susanne Ledertoug | X | |
| Gynækologisk/Obstetrisk Afdeling | Maria Stentebjerg Skøtt | | |
| Gynækologisk/Obstetrisk Afdeling | Isil Pinar Bor | X | |
| Gynækologisk/Obstetrisk Afdeling | Marianne Louise Vang Østergård | X | |
| Gynækologisk/Obstetrisk Afdeling | Ulla Jeppesen | | |
| Kirurgisk Afdeling | Lars Maagard Andersen | | |
| Kirurgisk Afdeling | Jørgen Bendix | | X |
| Kirurgisk Afdeling | Peter Nerstrøm | | |
| Kirurgisk Afdeling | Marlene Julia Sørensen | | |
| Kirurgisk Afdeling | Thorbjørn Sommer | | |
| Kirurgisk Afdeling | Henrik Elbrønd | | |
| Kirurgisk Afdeling | Peer Michael Christiansen | | |
| Klinisk Biokemisk Afdeling | Nete Hornung | X | |
| Klinisk Biokemisk Afdeling | Elke Hoffmann-Lücke | | |
| Klinisk fysiologisk Afdeling | | | |
| Medicinsk Afdeling | Lene Stouby Mortensen | | X |
| Medicinsk Afdeling | Bjarke Johannesen Bruun | | X |
| Medicinsk Afdeling | Martin Bødtker Mortensen | | |
| Medicinsk Afdeling | Michael Dalager-Pedersen | | |
| Medicinsk Afdeling | Jens Meldgaard Bruun | X | |
| Medicinsk Afdeling | Bo Løfgren | X | |
| Medicinsk Afdeling | Marek Stawowy | x | |
| Medicinsk Afdeling | Lene Dahl Sønderkov | | |
| Medicinsk Afdeling | Peter Mosborg Petersen | | |
| Medicinsk Afdeling | Hans Joachim von Hofe Rickers | | |
| Ortopædkirurgisk Afdeling | Jacob Stouby Mortensen | | X |
| Ortopædkirurgisk Afdeling | Iben Kannegård Pedersen | | |
| Ortopædkirurgisk Afdeling | Hans Boie | | |
| Ortopædkirurgisk Afdeling | Søren Rasmussen Deutch | X | |
| Ortopædkirurgisk Afdeling | Rikke Thorninger | | X |
| Patologisk Institut | Ida Elisabeth Holm | | |
| Patologisk Institut | Jens Johannes Christiansen | | |
| Patologisk Institut | Lisbeth Lund Jensen | | |
| Psykiatrisk Afdeling | Runa Sturlason | X | |
| Psykiatrisk Afdeling | Anne Mette Gajda Harbo | X | |
| Psykiatrisk Afdeling | Sophia Bocari | | |

Bilag 1.



midt
regionmidtjylland

RRA's nye læringscenter

Regionshospitalet Randers

Regionshospitalet
Randers

Formål (Strategiplan 2013-2016)

- Øget kompetenceudvikling af personale, studerende m.fl.
- Øget patientsikkerhed og mere effektive patientforløb
- Mere effektive uddannelsesforløb
- Godt omdømme
- Tiltrækning af patienter og medarbejdere

2 • Regionshospitalet
Randers

Proces

2013: Én tværfaglig arbejdsgruppe vedr. færdigheds- og simulationstræning på RRA

2014: Regionsrådet vedtager fase 2

2014: Der arbejdes videre i 3 grupper

- Disponering af nye lokaler
- Undervisning
- Organisation og drift

2015: Fælles strategiforslag offentliggøres

2016: UKO ansættes som koordinator

3 • Regionshospitalet
Randers

Læringsmål

- Ny, teoretisk viden
- Kontrolleret evt. accelereret træning af
 - tekniske / ikke-tekniske færdigheder
 - nye behandlinger/procedurer, højrisikoapparatur, om- og nybygninger
 - svære (ofte sjældne, akutte) samarbejdssituationer inkl. kommunikation
- Vedligeholdelse af kompetencer
- Kompetencevurdering

4 • Regionshospitalet
Randers

Læringsniveauer

- Teori: "Hvad og hvorfor?"
- Færdighedstræning (single task): "hvordan?"
 - motorisk
 - perceptuelt
 - kognitivt
 - kommunikativt
- Simulationstræning (full scale): "hvem gør hvad?"
 - i læringscenter
 - in situ (situationstræning)
 - varslet
 - uvarslet

5 • Regionshospitalet
Randers

Målgrupper

- Fastansat personale
 - på tværs af afdelinger og faggrupper
 - afdelingsvis
 - monofagligt
- Studerende, praktikanter mv.
- Eksterne samarbejdspartnere
 - præhospitalet, hjemmeplejen m.fl.

6 • Regionshospitalet
Randers

"Fælles" undervisning

- Venflonanlæggelse, lumbalpunktur, A-kanyle
- Forflytning
- Akut UL fx FAST / FATE
- Computersimulering fx diverse skopier
- Beredskab
- HLR, AMK, Traumekald
- Neonatal genoplivning
- Akut dårligt barn
- Sikker mundtlig kommunikation
- Den svære samtale
- Konflikt håndtering
- Patientsikkert Sygehus mv.

7 · Regionshospitalet
Randers

Ansvarsområder

- Anæstesiologisk afd: HLR og "prik og stik"
- Gynækologisk afd: Neonatal genoplivning?
- Børneafd: Akut dårligt barn?
- Ortopædkirurgisk afd: Traumekald og beredskab?
- Kirurgisk afd: Computersimulering?
- Akutafd + Medicinsk afd: AMK, Akut UL og Kommunikation?
- Forflytninger: Fys/ergo?
- Patientsikkert sygehus: Kvalitetsafdelingen? Udviklingssygeplejersker?

8 · Regionshospitalet
Randers

Organisering

- FSE-kordinator + funktionsleder for Servicesekr.
- Styregruppe
 - FSE-kordinator
 - HL-repr?
 - AL-repr fra Anæ, Akutafd, Med, B/G, K/O
 - Funktionsleder Servicesekretariatet
 - UKO
 - Uddannelsesansvarlig sygeplejerske
 - Kvalitetschefen
- Forskellige afdelinger påtager sig forskellige ansvarsområder (obs tovholder)

9 · Regionshospitalet
Randers

FSE- koordinatorens opgaver

- Overordnet planlægning af tværgående undervisning
 - Aftaler med AL
 - Kontakt til tovholdere
 - Pædagogisk sparring
- Indsamling, indkøb og opdatering af udstyr
- Retningslinjer for anvendelse af lokaler og udstyr
- Udvikling af skabelon for kursusbeskrivelser
- Udvikling af evalueringskoncept
- Koordinering af forskning
- Udvikling af hjemmeside og anden promotion
- RM Netværksforum

10 · Regionshospitalet
Randers

Serviceafdelingens opgaver

- Tilstedeværelse
- Booking af lokaler, udstyr og forplejning via ProNestor
- Oprettelse af undervisning i Plan2learn
- Klargøring, oprydning og opfyldning
- Rengøring og teknisk vedligeholdelse
- Udlejning af faciliteter

11 · Regionshospitalet
Randers

Lokaler

- Auditorium
- Simulationslaboratorium inkl. bad
- Observationsrum
- Debriefingrum
- Computersimuleringslokale
- Færdighedstræningsrum
- Undervisningslokale
- Depoter
- Cafémiljøer
- Toiletter, garderober mv.
- Kontor/information

12 · Regionshospitalet
Randers

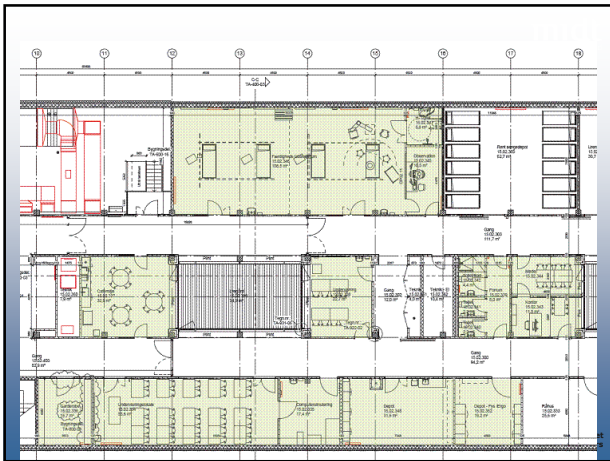

Fordele og ulemper

- Ingen skade på patienter
- Kontrol af kompleksitet, fokus på delelementer
- Mange gentagelser
- Tilladt at begå fejl
- Integration af teori og praksis
- Refleksion over praksis

- Omkostningstungt?
- Transfer?